

**Brillamont®**

**Young Samuraiis**

# Japón

Civismo y cultura japonesa

**as** americaasia

DEL 10 AL 20 DE ABRIL 2025

CONOCE

# Japón



- Tokio
- Kioto
- Osaka





# SERVICIOS INCLUIDOS

- Sesión de orientación previa al viaje
- Traslado aeropuerto-hotel-aeropuerto
- Alojamiento
- Desayunos
- Transportación pública y privada según itinerario
- Traslado entre ciudades
- Gestión de actividades académicas y culturales
- Seguro médico internacional
- Guías especializados
- Staff de apoyo

**A PARTIR DE: \$3,220 USD\***

- NO INCLUIDOS
- Vuelo internacional MTY- NRT – MTY
  - Trámite de pasaporte y/o visa americana
    - Carta Notariada
    - Trámite SAM
  - Comidas y cenas
  - Gastos personales
  - Lo no mencionado



- Clase de Taiko
- Ceremonia de té
- Tour de Templos Kioto
- Parque Nara
- Universal Studios
- Santuario Meiji
- Sky Tree
- Disney Sea
- TeamLab Planets

# HIGHLIGHTS



# Young *Samurais* Program

En el mundo actual, la educación va más allá de las paredes de un aula. La experiencia directa y la inmersión en diferentes culturas son catalizadores poderosos para el aprendizaje significativo. Es por eso que nos embarcamos en este emocionante viaje a Japón, un país donde la historia y la modernidad se entrelazan de manera fascinante. Durante una semana, exploraremos Tokio, Kioto y Osaka, tres ciudades emblemáticas que ofrecen una visión única de la rica cultura japonesa.



# IKIGAI

Japón no solo es conocido por su tecnología de vanguardia y su economía próspera, sino también por sus valores arraigados en el concepto del "ikigai".

Este término japonés representa la intersección de cuatro elementos esenciales: **lo que amas, lo que el mundo necesita, lo que puedes ser remunerado por hacer y lo que eres bueno haciendo.**

A través de este viaje, buscamos no solo explorar la belleza y la historia de Japón, sino también ayudar a nuestros estudiantes a descubrir y cultivar su propio **ikigai**, su razón de ser, su propósito en la vida.

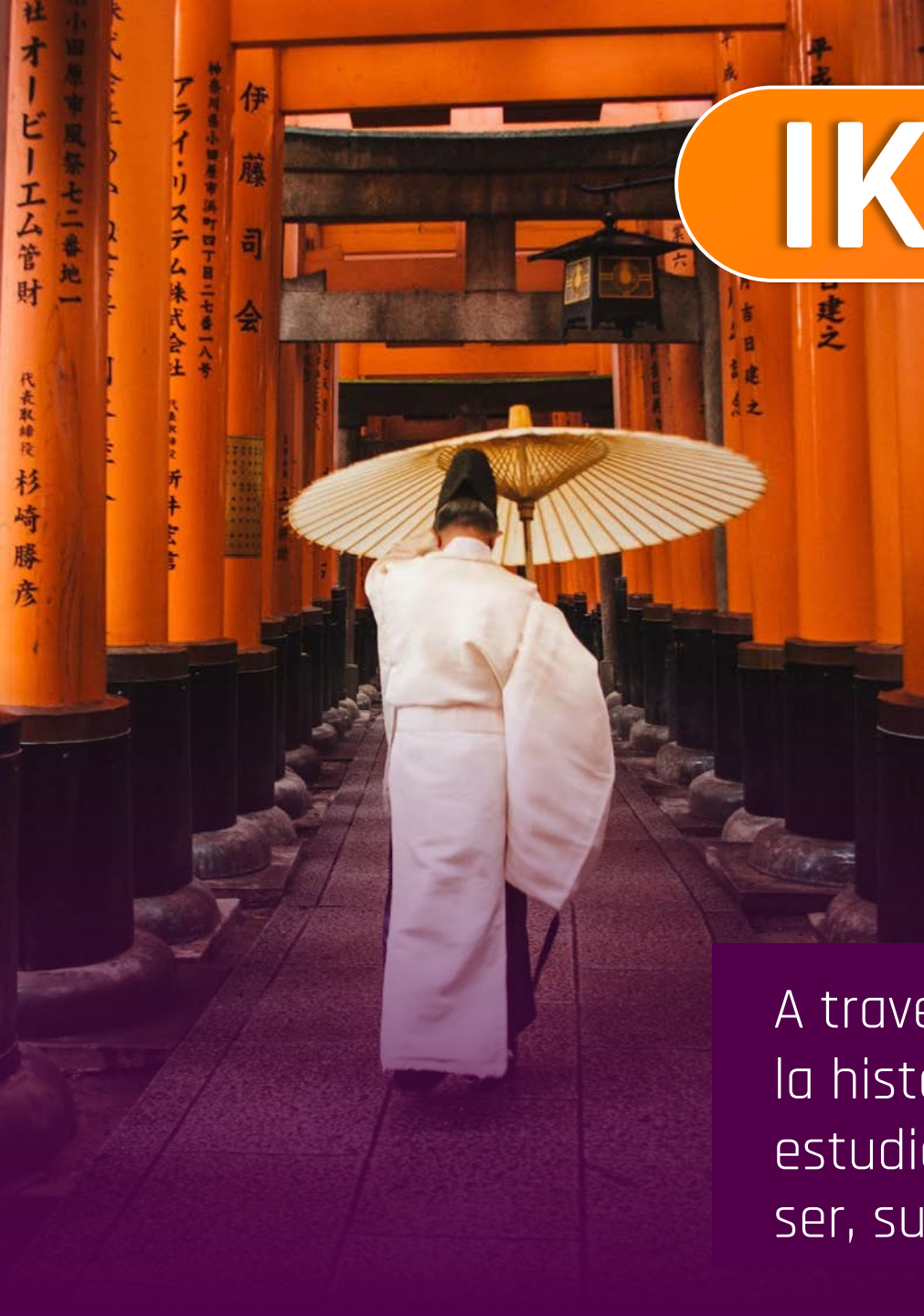

## CONEXIÓN CULTURAL

Comprender la filosofía del ikigai y su aplicación en la sociedad japonesa, explorando cómo este concepto influye en las decisiones personales y profesionales.

## AUTOCONOCIMIENTO

Reflexionar sobre las pasiones personales y habilidades únicas de cada estudiante, identificando áreas de interés y potencial para el desarrollo personal y profesional.

## COLABORACIÓN GLOBAL

Experimentar la colaboración intercultural al interactuar con estudiantes y residentes japoneses, compartiendo conocimientos y experiencias para comprender mejor las perspectivas del mundo.

# LEARNING OUTCOMES

## PATRIMONIO CULTURAL

Explorar la riqueza del patrimonio cultural japonés a través de visitas a templos, santuarios y sitios históricos en Kioto y otras ciudades, apreciando la belleza y la profundidad de la tradición japonesa.

## RESPECTO POR LA NATURALEZA

Reflexionar sobre la relación armoniosa entre la naturaleza y la sociedad japonesa, examinando prácticas de sostenibilidad y respeto por el medio ambiente.

## ADAPTABILIDAD Y RESILIENCIA

Experimentar la vida urbana en Tokio y Osaka, desarrollando habilidades de adaptabilidad y resiliencia al enfrentarse a entornos culturales y lingüísticos diferentes.

## INNOVACIÓN Y TECNOLOGÍA

Analizar el impacto de la innovación y la tecnología en la vida cotidiana en Japón, explorando cómo estos aspectos se integran en la sociedad y contribuyen al bienestar general.



# VENTAJAS DEL IKIGAI

- **Proporciona un mayor bienestar emocional.** Si buscamos y encontramos nuestro **ikigai** disfrutaremos más de la vida y sentiremos plenitud y bienestar emocional.
- **Aumenta el autoestima.** Al hacer aquello que nos gusta nos demostramos a nosotros mismos que nuestra vida tiene una razón, un motivo. Cuando hacemos lo que queremos y se nos da bien, se aumentan la alegría y el autoestima.
- **Las personas que lo practican registran menores niveles de estrés y ansiedad.** A través de una actitud positiva con nuestro sentido en el mundo y con lo que consideramos nuestros objetivos vitales, nos ayuda a afrontar el día a día con más ganas y de una manera mucho más optimista.



# Young *Samurais* Program

Programa insignia para estudiantes K12

**1** Los alumnos se integran en equipos de 3-4 personas en donde cada equipo deberá recrear la historia de un pueblo japonés desde la época feudal Meiji (samurai) hasta el final del siglo XX.

**2** Crearán una línea de tiempo, desarrollándola durante su programa en Japón. Considerando sus talentos y habilidades únicos para analizar en tiempo real los elementos que transformaron a Japón y su cultura en un líder global en calidad, disciplina, civismo y activistas por la paz y el desarme mundial.

Épocas que se deben integrar:

La época Feudal Meiji

La industrialización

La I y II Guerra Mundial

La postguerra

**3** Agruparán en etapas los factores más relevantes que transformaron a Japón y generarán mediante un proceso de **Design Thinking** un ensayo por equipo que deberá ser presentada y evaluada como un proyecto de investigación que será presentada a la embajada Japonesa en México para su revisión.

# PROCESO DE INSCRIPCIÓN

1

Recibirá un correo de confirmación de participación por parte del Colegio, indicando el proceso de inscripción, esquema y formas de pago.

2

Se entregará **CONTRATO** a los padres de familia, el cual deberán regresar firmado antes del 14 de junio, para confirmar su participación en el programa.

3

Llenar REGISTRO de participación en el siguiente link: [\*\*REGISTRO JAPÓN 2025\*\*](#) antes del 14 de junio.

4

Realizar PAGO de inscripción de acuerdo al programa seleccionado a más tardar el día **14 de junio**.



# ALOJAMIENTO

**TOKIO**

**Tobu Hotel Levant**



**KIOTO**

**Prince Smart Inn Kyoto Sanjo**

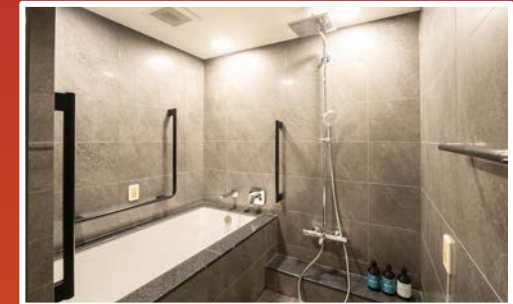
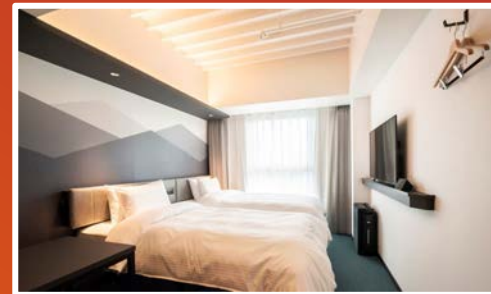

**OSAKA**

**DEL style Osaka Shin Umeda by Daiwa  
Roynet Hotel**

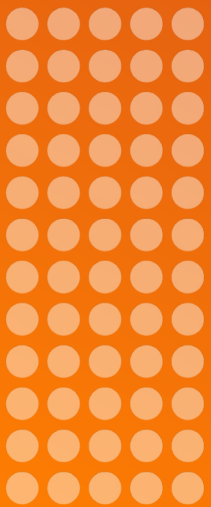

	Día 1	Día 2	Día 3	Día 4	Día 5	Día 6	Día 7	Día 8	Día 9	Día 10	Día 11
	jueves	viernes	sábado	domingo	lunes	martes	miércoles	jueves	viernes	sábado	domingo
	10- abr	11- abr	12- abr	13- abr	14- abr	15- abr	16- abr	17- abr	18- abr	19- abr	20- abr
	VUELO	TOKIO	TOKIO	TOKIO / KIOTO	KIOTO	KIOTO	KIOTO / OSAKA	OSAKA	OSAKA / TOKIO	TOKIO	REGRESO
			Desayuno	Desayuno	Desayuno	Desayuno	Desayuno	Desayuno	Desayuno	Desayuno	
AM	Vuelo a Tokio	Vuelo a Tokio	Clase de Taiko	Traslado	Traslado	Traslado	Palacio del Shogun	Universal Studios	Traslado a Tokio	Disney Sea	Desayuno
			Traslado	Museo Nacional de Tokio	Santuario de Fushimi Inari	Ceremonia de té	Traslado Nara		Asakusa y Senso Ji		Check Out
			Santuario de Meiji Jingu	Lunch		Tour de Templos: Higashi Honganji, Ryoanji, Kinkakuji	Nara: Todaiji & Kasuga Taisha				TeamLab Planets
			Harajuku/ Omotesando	Traslado	Ginza		Lunch		Lunch		
			Lunch	Traslado		Lunch	Traslado a Osaka				Lunch
			Traslado		Traslado				Traslado		
			Trámites aeropuerto	Shibuya		Traslado a Kioto	Bosque de bambú en Arashiyama				Castillo de Osaka
Traslado Tokio	Estación de Kioto	Kiyomizu Dera									
Traslado al hotel y check in											
PM			Cena libre	Cena libre	Cena libre	Cena libre	Cena libre	Cena libre	Cena libre	Cena libre	

# ITINERARIO

Los itinerarios se planean con gran cuidado aunque por razones operacionales, puede ser necesario cambiar el orden de actividades o la ruta especificada. Si bien tales casos puedan ser poco comunes, el itinerario en general sólo debe asumirse como una guía básica.



# ESQUEMA DE Pagos

- PAGO 1. **14 DE JUNIO:** \$ 490 USD
- PAGO 2. **15 DE JULIO:** \$ 390 USD
- PAGO 3. **16 DE AGOSTO:** \$ 390 USD
- PAGO 4. **19 DE SEPTIEMBRE:** \$ 390 USD
- PAGO 2. **15 DE OCTUBRE:** \$ 390 USD
- PAGO 3. **15 DE NOVIEMBRE:** \$ 390 USD
- PAGO 4. **11 DE DICIEMBRE:** \$ 390 USD
- PAGO 5. **7 DE ENERO:** \$ 390 USD
- PAGO 6. **7 DE FEBRERO:** \$ TBC USD\*

\*El primer pago no es reembolsable en caso de cancelación por parte del alumno.

El ultimo pago dependerá del núm. final de participantes: 15 participantes **\$730 USD**, 20 participantes **\$360 USD**, y omisión del pago final en caso de 30 participantes.

\*\*Los pagos se realizan al tipo de cambio de Banorte a la venta del día en que se realiza el pago.

\*\*\*En caso de factura, se requerirá pagar el IVA correspondiente.



# FORMAS DE PAGO

## VENTANILLA Y TRANSFERENCIA BANORTE

En caso de transferencia, mencionar nombre del participante y programa.  
En caso de depósito en ventanilla, escribir el nombre a mano en el comprobante y enviarlo al correo [administración@americaasia.org](mailto:administración@americaasia.org)

BENEFICIARIO: **REN MEI**  
RFC: **RME2101127T6**

NO. DE CUENTA: **1148053374**  
CLABE: **072580011480533744**

## VENTANILLA Y TRANSFERENCIA BANREGIO

MENCIONAR:  
**NOMBRE & PROGRAMA**

RAZÓN SOCIAL: **REN MEI, S. C.**  
RFC: **RME2101127T6**

NO. DE CUENTA: **020062400014**  
CLABE: **058580200624000143**

## CUENTAS DE DÓLARES EN MÉXICO PARA TRANSFERENCIA O CHEQUE

### BANORTE DOLARES

NO. DE CUENTA: **1261642088**  
Clabe **072 580 01261642088 2**  
SWIFT: **MENOMXMTXXX**

### BANREGIO DOLARES

NO. DE CUENTA: **020062400022**  
CLABE: **058580200624000224**  
BANCO INTERMEDIARIO: **STANDARD CHARTERED BANK PLAZA: NY, ESTADOS UNIDOS**  
SWIFT/BIC CODE: **SCBLUS33**  
BANCO BENEFICIARIO: **Banco Regional, S.A. SWIFT/BIC CODE: RGIOMXMT**  
BENEFICIARIO FINAL: **REN MEI S.C.,**  
CUENTA DEL BENEFICIARIO (CLABE 18 DÍGITOS): **058580200624000224**

### MONEX DOLARES

Grupo financiero Monex  
A NOMBRE DE: **Ren mei**  
**SERVICIOS BANCARIOS PERSONA MORAL**  
CLABE: **112580000034290812**  
BENEFICIARIO BANCO MONEX S.A. INSTITUCION DE  
BANCA MULTIPLE, MONEX GRUPO FINANCIERO REN MEI SC  
CUENTA **112580000034290812**  
SWIFT **MONXMM**  
REFERENCIA **3429081**

MENCIONAR:  
**NOMBRE & PROGRAMA**

\* Los pagos se pueden realizar cualquier día y hasta la fecha límite de pago de cada mes.

\* Los pagos en pesos serán al tipo de cambio publicado por Banorte a la venta del día de pago. <https://www.banorte.com/wps/portal/banorte/Home/indicadores/dolares-y-divisas>



# CONTACTOS:

**Profra. Araceli Rosales**

[arosales@brillamont.edu.mx](mailto:arosales@brillamont.edu.mx)

**Verónica Arsu**

C. 81 1066 9975

**Servicio a Clientes**

Americaasia

[contacto@americaasia.org](mailto:contacto@americaasia.org)

C. 81 3239 4697

**Brillamont**

**as americaasia**

# NUESTRAS CREDENCIALES



**SECTUR**  
SECRETARÍA DE TURISMO



**EMPRESA  
SOCIALMENTE  
RESPONSABLE**

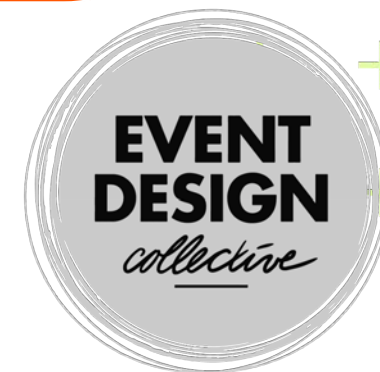

CHINA OUTBOUND  
TOURISM QUALITY  
SERVICE  
CERTIFICATION



**SYTA**  
The Voice of Student & Youth Travel®



**UNWTO**  
World Tourism Organization

enlace

接近中国

**MÉXICO**

SELLO CERCA  
DE CHINA