

Young leaders

Orlando

Disney imagination campus



CONOCE

Orlando

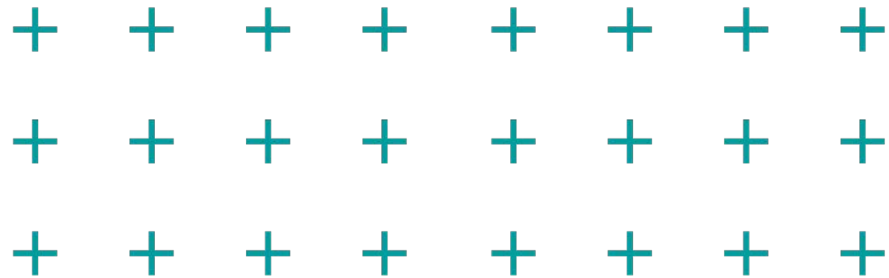
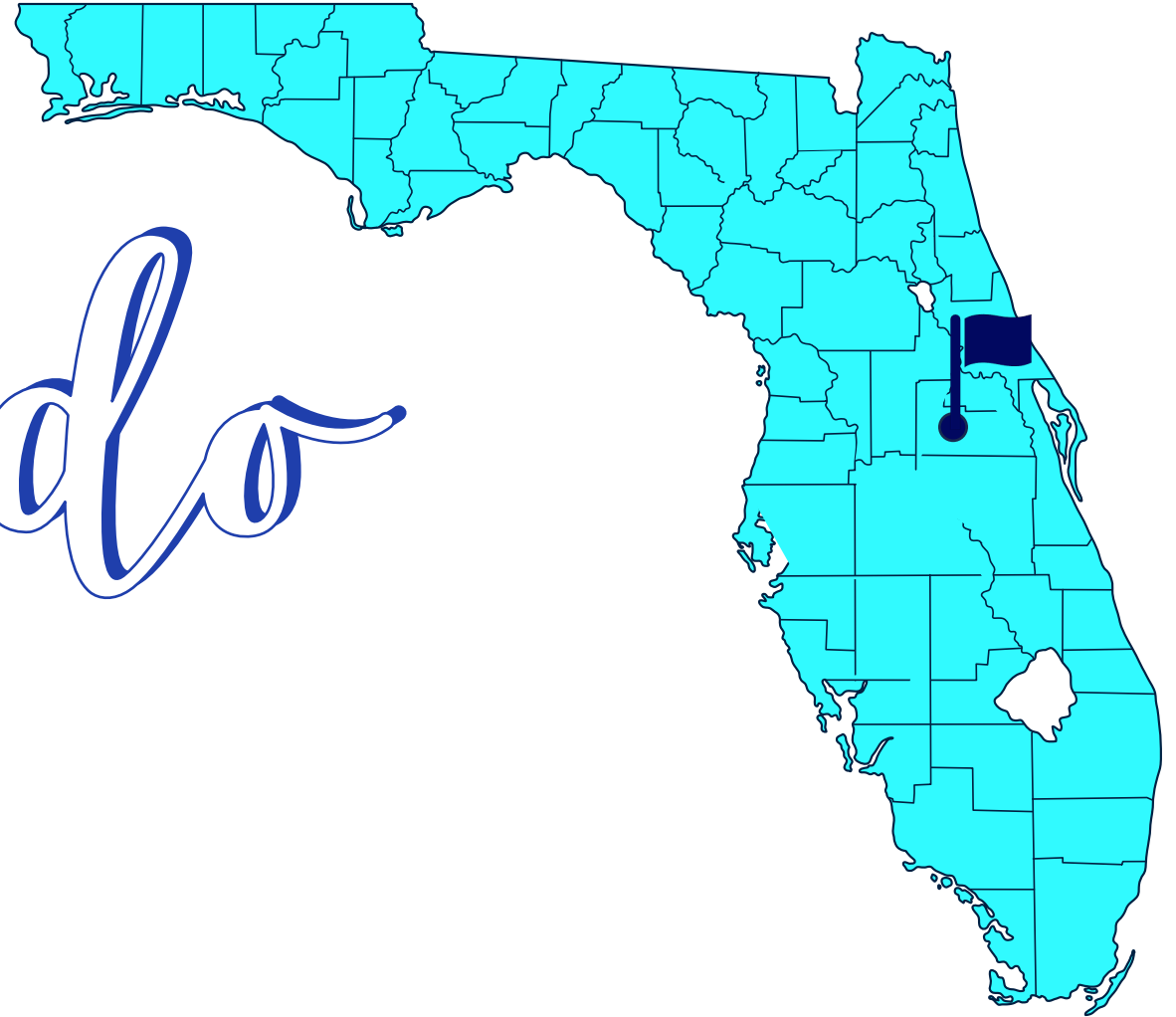

SERVICIOS

INCLUIDOS

- Sesión de orientación previa al viaje
- Vuelo redondo MTY-MCO-MTY
- 1 maleta documentada de 23 kg
- Traslado aeropuerto-hotel-aeropuerto
- Alojamiento en ocupación doble
- Desayunos, comidas y cenas
- Transportación privada según itinerario
- Gestión de actividades académicas y culturales
- Seguro médico internacional
- Guías especializados
- Staff de apoyo

A PARTIR DE : \$3,690 USD*

NO INCLUIDOS

- Trámite de pasaporte y/o visa americana
- Carta Notariada
- Trámite SAM
- Gastos personales
- Lo no mencionado





- Magic Kingdom
- EPCOT
- Disney Hollywood Studios
- Disney's Animal Kingdom
- **Leadership & Teamwork Workshop**
- Universal Islands of Adventure
- Universal Studios & Halloween Horror Nights

HIGHLIGHTS

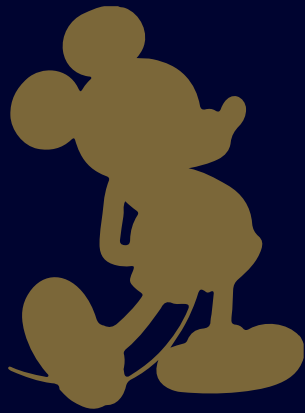

Young

Leaders

Program

Los estudiantes reciben una educación inclusiva en un entorno colaborativo lleno de creatividad, y un toque de magia de Disney.

Inspiramos a la próxima generación de pensadores y emprendedores creativos con un enriquecedor taller educativo para jóvenes en un entorno de aprendizaje práctico diseñado para mejorar la inteligencia creativa, el pensamiento crítico y las habilidades de comunicación de los estudiantes.

Con talleres educativos en una variedad de artes escénicas y materias académicas. Introducimos ideas y exploramos las mejores prácticas y principios a través de aplicaciones del mundo real y los problemas que las acompañan. Los estudiantes aprenderán a utilizar sus capacidades innatas para enfrentar esos desafíos, reconociendo su propio potencial mientras lo hacen. Como resultado, el aprendizaje impulsado por la imaginación no solo es una oportunidad educativa que tiene un impacto positivo y duradero en cómo se sienten los estudiantes acerca del aprendizaje en general, sino que también abre la puerta a la exploración de carreras.

Los estudiantes aprenderán cómo aplicar su imaginación para resolver problemas que podrían enfrentar a lo largo de su vida, siendo creativos, si es necesario. Brindamos nuevas perspectivas, una oportunidad para aprender pensamiento crítico junto con pensamiento creativo.





PRINCIPIOS

● *Imaginación*

Énfasis en la imaginación es lo que distingue este programa, catalizando asociaciones con educadores. Es la principal herramienta que utilizan para inspirar a los estudiantes a desarrollar su inteligencia creativa para que puedan resolver problemas.

● *Creatividad*

La creatividad es imaginación en acción. Creemos que al enseñar a los estudiantes cómo canalizar su creatividad, encontrarán nuevos descubrimientos y salidas creativas para la autoexpresión, al tiempo que mejorarán su capacidad para resolver problemas del mundo real de forma creativa.

● *Curiosidad*

Curiosidad significa preguntar: "¿Y si?" Y hacer esa pregunta es el comienzo de explorar lo que es posible. Este programa fomenta la curiosidad y ayuda a cada estudiante a utilizar la creatividad para crear, innovar y descubrir caminos nuevos y novedosos a seguir.

● *Potencial*

Creemos en el potencial de cada estudiante. Es nuestra responsabilidad elevar a nuestros estudiantes dándoles la oportunidad de correr riesgos, aprender del fracaso y del éxito y perseverar. Fomentando una cultura de estímulo, para poder ayudar a los estudiantes a ganar confianza en sus habilidades y, en última instancia, alcanzar su potencial.



LIDERAZGO E INNOVACIÓN

¡Futuros líderes! Un programa de liderazgo juvenil que ofrece los principios de liderazgo que creó The Walt Disney Company.

El plan de estudios de Liderazgo e Innovación permite a los estudiantes examinar los aprendizajes y los desafíos que muchos líderes actuales e incluso el propio Walt Disney han enfrentado mientras se esforzaban por garantizar que Disney continúe destacándose en innovación, imaginación y satisfacción de los visitantes.

Se les presentarán las 5 claves de excelencia de Disney: seguridad, cortesía, eficiencia, espectáculo e inclusión, y desarrollarán sus propias claves a lo largo del camino. Además, los estudiantes tendrán una oportunidad única de realizar su potencial al interactuar con líderes de Disney, participar en actividades de liderazgo y experimentar un aprendizaje práctico y divertido.

El plan de estudios está enfocado para alentar a los estudiantes a abrazar el proceso creativo y desarrollar independencia en pensamiento y acción. Al celebrar las diferencias y valorar la originalidad, buscamos inspirar a los estudiantes no solo a considerar futuras carreras en Disney, sino también a convertirse en futuros líderes que compartan una pasión común por el conocimiento, la visión global y la innovación.

Los talleres de liderazgo que se ofrecen son una manera extraordinaria para que los estudiantes aprendan comunicación efectiva, pensamiento crítico y el arte de la innovación. En ellos explorarán el estilo Disney, que incluye la creencia de que todos pueden ser líderes. Los estudiantes experimentarán la aplicación de estos principios en el mundo real al enfrentarse a escenarios de resolución de problemas y descubrirán su propio estilo de liderazgo personal.

OBJETIVOS

Conocer su propio estilo de liderazgo y continuar desarrollando sus habilidades de liderazgo personal.

Describir y analizar la relación entre la excelencia de los empleados, la satisfacción del cliente y los resultados empresariales.

Interactuar con varios socios para resolver problemas a través de la colaboración.



Discutir la importancia de la diversidad al formar un equipo.

Comprender el valor de una actitud positiva ante cualquier desafío.

Describir las 5 claves de excelencia de Disney y cómo éstas impactan la capacidad de una gran organización para resolver problemas rápidamente.

TRABAJO EN EQUIPO

El trabajo en equipo es la piedra angular de cómo lograron el éxito en Disney. Para ayudar a los estudiantes a descubrir el valor de la formación de equipos, el taller de trabajo en equipo que enseñan habilidades de colaboración.

¿Cómo proporciona Disney continuamente a sus Huéspedes los servicios y productos que esperan? Los miembros del reparto que trabajan juntos hacia un objetivo común es la clave de su éxito. Ese espíritu de visión compartida, colaboración y trabajo en equipo se puede observar en todo The Walt Disney Company y en todos los aspectos de sus parques temáticos de Disney, con los Miembros del Elenco creando magia para sus Visitantes todos los días.

En el aula colaborativa de Disney Imagination Campus llena de actividades de trabajo en equipo, los estudiantes aprenderán la filosofía y las estrategias de Disney detrás de sus equipos de alto rendimiento. Experimentarán de primera mano cómo las habilidades de colaboración y comunicación pueden permitir que cualquier equipo supere los obstáculos y alcance sus objetivos finales.

LEARNING OUTCOMES



- Utilizar sus habilidades de colaboración recién adquiridas
- Explorar los atributos que hacen que los equipos sean altamente efectivos
- Participar en la formación de equipos
- Examinar sus fortalezas personales y cómo aplicarlas en un entorno de equipo.
- Descubrir cómo la diversidad de pensamiento fortalece a un equipo
- Comprender la necesidad de apoyar y aprovechar las contribuciones de los miembros del equipo.
- Aprender el valor de la comunicación, la confianza y el compromiso en un entorno de equipo.
- Demostrar comprensión de la responsabilidad compartida.

PROCESO DE INSCRIPCIÓN

1

Recibirá un correo de confirmación de participación por parte del Colegio, indicando el proceso de inscripción, esquema y formas de pago.

2

Se entregará **CONTRATO** a los padres de familia, el cual deberán regresar firmado antes del 14 de junio, para confirmar su participación en el programa.

3

Llenar REGISTRO de participación en el siguiente link: [REGISTRO ORLANDO 2024](#) antes del 14 de junio.

4

Realizar PAGO de inscripción de acuerdo al programa seleccionado a más tardar el día **14 de junio**.

ALOJAMIENTO

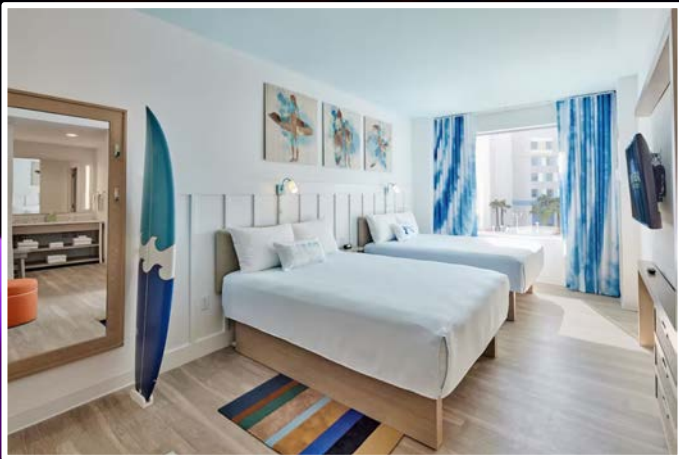

**Universal's Endless Summer Resort -
Surfside Inn and Suites**
Alojamiento en ocupación doble
Desayuno incluido

+ + +
+ + +
+ + +
+ + +
+ + +
+ + +
+ + +
+ + +
+ + +

ITINERARIO

	Día 1	Día 2	Día 3	Día 4	Día 5	Día 6	Día 7	Día 8
	sábado	domingo	lunes	martes	miércoles	jueves	viernes	sábado
	19-oct	20-oct	21-oct	22-oct	23-oct	24-oct	25-oct	26-oct
	SALIDA	ORLANDO	ORLANDO	ORLANDO	ORLANDO	ORLANDO	ORLANDO	REGRESO
		Desayuno	Desayuno	Desayuno	Desayuno	Desayuno	Desayuno	Traslado al aeropuerto
AM	Vuelo Monterrey a Orlando	Traslado a Walt Disney World Resort	Traslado a Walt Disney World Resort	Traslado a Walt Disney World Resort	Traslado a Walt Disney World Resort	Traslado a Universal Studios	Traslado a Universal Studios	
		Teamwork the Disney Way	Leadership the Disney Way	Leadership the Disney Way	Disney's Animal Kingdom	Universal Islands of Adventure	Universal Studios	
		Almuerzo	Almuerzo	Almuerzo				
		Magic Kingdom	EPCOT	Disney Hollywood Studios	Almuerzo	Almuerzo	Almuerzo	
					Disney's Animal Kingdom	Universal Islands of Adventure	Universal Studios	
		Cena	Cena	Cena	Cena	Cena	Halloween Horror Nights	
Traslado hotel	Traslado hotel	Traslado hotel	Traslado hotel	Traslado hotel	Traslado hotel	Traslado hotel	Vuelo Orlando a Monterrey	

AM

PM

Los itinerarios se planean con gran cuidado aunque por razones operacionales, puede ser necesario cambiar el orden de actividades o la ruta especificada. Si bien tales casos puedan ser poco comunes, el itinerario en general sólo debe asumirse como una guía básica.



VUELO

AEROLÍNEA	FECHA	VUELO	RUTA	HORARIO	ESCALA
United Airlines	19- oct	UA 5243	MTY - IAH	07:50 - 10:25	4hrs 15 min
		UA 496	IAH - MCO	14:40- 18:09	-
	26 - oct	UA 2399	MCO - IAH	09:05 - 10:41	3 hrs 41 min
		UA 1852	IAH - MTY	14:26 - 14:58	-

ESQUEMA
DE

Pagos

- PAGO 1. **14 DE JUNIO:** \$ 1,250 USD
- PAGO 2. **15 DE JULIO:** \$ 1,050 USD
- PAGO 3. **16 DE AGOSTO:** \$ 1,050 USD
- PAGO 4. **19 DE SEPTIEMBRE:** \$ 840 USD*

*El primer pago no es reembolsable en caso de cancelación por parte del alumno.

El primer pago dependerá del núm final de participantes. **\$840** para 15 participantes, **\$600** para 20 participantes y **\$340** para 30 participantes.

**Los pagos se realizan al tipo de cambio de Banorte a la venta del día en que se realiza el pago.

***En caso de factura, se requerirá pagar el IVA correspondiente.

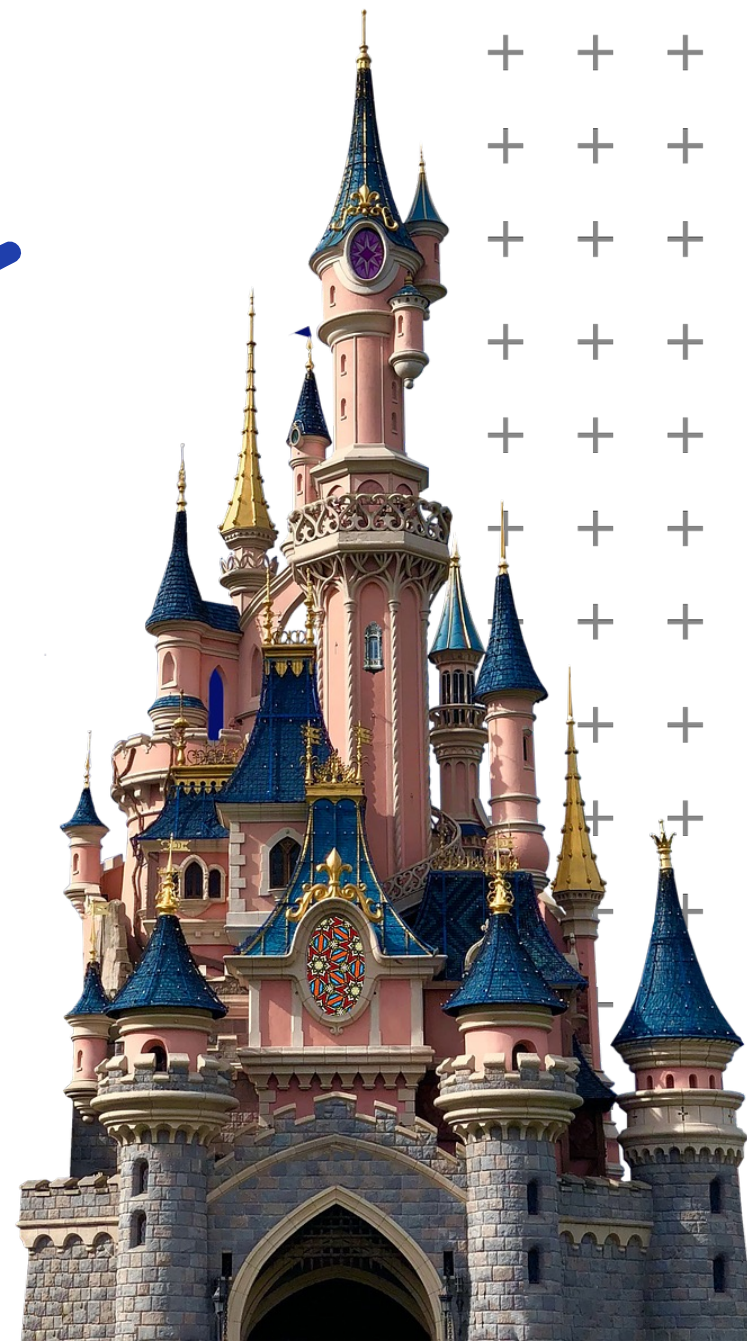

FORMAS DE PAGO

VENTANILLA Y TRANSFERENCIA BANORTE

En caso de transferencia,
mencionar nombre del
participante y programa.
En caso de depósito en ventanilla,
escribir el nombre a mano en el
comprobante y enviarlo al correo
administración@americaasia.org

BENEFICIARIO: **REN MEI**
RFC: **RME2101127T6**

NO. DE CUENTA: **1148053374**
CLABE: **072580011480533744**

VENTANILLA Y TRANSFERENCIA BANREGIO

MENCIONAR:
NOMBRE & PROGRAMA

RAZÓN SOCIAL: **REN MEI, S. C.**
RFC: **RME2101127T6**

NO. DE CUENTA: **020062400014**
CLABE: **058580200624000143**

CUENTAS DE DÓLARES EN MÉXICO PARA TRANSFERENCIA O CHEQUE

BANORTE DOLARES

NO. DE CUENTA: **1261642088**
Clabe **072 580 01261642088 2**
SWIFT: **MENOMXMTXXX**

BANREGIO DOLARES

NO. DE CUENTA: **020062400022**
CLABE: **058580200624000224**
BANCO INTERMEDIARIO: **STANDARD CHARTERED BANK PLAZA: NY, ESTADOS UNIDOS**
SWIFT/BIC CODE: **SCBLUS33**
BANCO BENEFICIARIO: **Banco Regional, S.A. SWIFT/BIC CODE: RGIOMXMT**
BENEFICIARIO FINAL: **REN MEI S.C.,**
CUENTA DEL BENEFICIARIO (CLABE 18 DÍGITOS): **058580200624000224**

MONEX DOLARES

Grupo financiero Monex
A NOMBRE DE: **Ren mei**
SERVICIOS BANCARIOS PERSONA MORAL
CLABE: **112580000034290812**
BENEFICIARIO BANCO MONEX S.A. INSTITUCION DE
BANCA MULTIPLE, MONEX GRUPO FINANCIERO REN MEI SC
CUENTA **112580000034290812**
SWIFT **MONXMxmm**
REFERENCIA **3429081**

MENCIONAR:
NOMBRE & PROGRAMA

* Los pagos se pueden realizar cualquier día y hasta la fecha límite de pago de cada mes.

* Los pagos en pesos serán al tipo de cambio publicado por Banorte a la venta del día de pago. <https://www.banorte.com/wps/portal/banorte/Home/indicadores/dolares-y-divisas>

CONTACTOS:

Profra. Araceli Rosales

arosales@brillamont.edu.mx

Verónica Arsu

C. 81 1066 9975

Servicio a Clientes

Americaasia

contacto@americaasia.org

C. 81 3239 4697

Brillamont

 **americaasia**

NUESTRAS CREDENCIALES



SECTUR
SECRETARÍA DE TURISMO



CLÚSTER DE TURISMO
MONTERREY



EMPRESA
SOCIALMENTE
RESPONSABLE



CHINA OUTBOUND
TOURISM QUALITY
SERVICE
CERTIFICATION



SYTA
The Voice of Student & Youth Travel®

接近中国



UNWTO
World Tourism Organization

enlace

MÉXICO

SELLO CERCA
DE CHINA